

DECRETO Nº 706

SÚMULA: Abre Crédito Adicional Suplementar, com recursos do cancelamento parcial ou total de Dotações Orçamentárias, conforme Lei Municipal Nº 664 de 27/11/93 e Lei Federal Nº 4.320 de 17/03/64.

VALMOR FELIPE, Prefeito Municipal de Marmeleiro, Estado do Paraná, no uso de suas atribuições legais, e considerando autorização da Lei Municipal Nº 664 de 27/11/93;

DECRETA:

Artigo 1º - Fica aberto no Orçamento Geral do Município de Marmeleiro, Estado do Paraná, de 1993, um Crédito Adicional Suplementar, com recursos do cancelamento parcial ou total de Dotações Orçamentárias, no valor de CR\$ 9.703.585,61 (nove milhões, setecentos e três mil, quinhentos e oitenta e cinco cruzeiros reais e sessenta e um centavos), para dar atendimento as seguintes dotações Orçamentárias:

- 0300 DEPTO. DE ADMINISTRAÇÃO E PLANEJAMENTO
- 0301 DIVISÃO DE ADMINISTRAÇÃO
- 0301.03070212.03 Serviços de Administração Geral
- 3.0.0.0 DESPESAS CORRENTES
- 3.1.0.0 DESPESAS DE CUSTEIO
- 3.1.1.0 PESSOAL
- 3.1.1.1 Pessoal Civil
- 01 Vencimentos e Vantagens Fixas.....
- .....CR\$ 600.000,00
  
- 0302 DIVISÃO DE PESSOAL
- 0302.03070212.06 Manutenção da Unidade de Pessoal
- 3.0.0.0 DESPESAS CORRENTES
- 3.1.0.0 DESPESAS DE CUSTEIO
- 3.1.1.0 PESSOAL
- 3.1.1.1 Pessoal Civil
- 01 Vencimentos e Vantagens Fixas.....
- .....CR\$ 180.000,00
  
- 0400 DEPTO DE FAZENDA
- 0402 DIVISÃO DE CADASTRO, TRIBUTAÇÃO E FISCALIZAÇÃO
- 0402.03080302.10 Arrecadação e Fiscalização

01

MARMELEIRO, Modernidade e Desenvolvimento 93 a 96

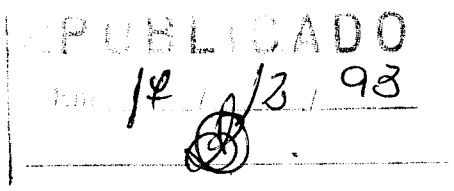
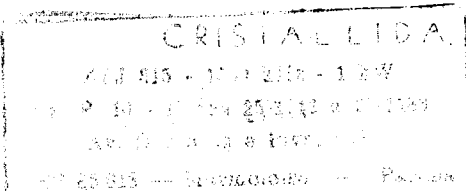

3.0.0.0 DESPESAS CORRENTES  
3.1.0.0 DESPESAS DE CUSTEIO  
3.1.1.0 PESSOAL  
3.1.1.1 Pessoal Civil  
01 Vencimentos e Vantagens Fixas.....  
.....CR\$ 120.000,00

0403 DIVISÃO DE TESOUREARIA  
0403.03080322.11 Manutenção dos Serviços de Tesouraria

3.0.0.0 DESPESAS CORRENTES  
3.1.0.0 DESPESAS DE CUSTEIO  
3.1.1.0 PESSOAL  
3.1.1.1 Pessoal Civil  
01 Vencimentos e Vantagens Fixas.....  
.....CR\$ 120.000,00

0500 DEPTO. DE VIAÇÃO OBRAS E SERVIÇOS URBANOS  
0501 DIVISÃO DE VIAÇÃO  
0501.16885342.12 Conservação de Estradas Vicinais

3.0.0.0 DESPESAS CORRENTES  
3.1.0.0 DESPESAS DE CUSTEIO  
3.1.1.0 PESSOAL  
3.1.1.1 Pessoal Civil  
01 Vencimentos e Vantagens fixas.....  
.....CR\$ 1.625.845,85

0502 DIVISÃO DE OBRAS E SERVIÇOS URBANOS  
0502.10580212.13 Manutenção dos Serviços Urbanos

3.0.0.0 DESPESAS CORRENTES  
3.1.0.0 DESPESAS DE CUSTEIO  
3.1.1.0 PESSOAL  
3.1.1.1 Pessoal Civil  
01 Vencimentos e Vantagens Fixas.....  
.....CR\$ 800.000,00

0502.10585751.10 Pavimentação e Conservação de Ruas e Passeios

4.0.0.0 DESPESAS DE CAPITAL  
4.1.0.0 INVESTIMENTOS  
4.1.1.0 Obras e instalações.....  
.....CR\$ 2.807.739,76

0600 DEPTO. DE EDUCAÇÃO CULTURA E ESPORTES  
0601 DIVISÃO DE EDUCAÇÃO - ENSINO DE 1º GRAU  
0601.08421882.14 Manutenção Ensino de 1º Grau

3.0.0.0 DESPESAS CORRENTES  
3.1.0.0 DESPESAS DE CUSTEIO  
3.1.1.0 PESSOAL  
3.1.1.1 Pessoal Civil  
01 Vencimentos e vantagens fixas.....  
.....CR\$ 750.000,00

3.2.0.0 TRANSFERÊNCIAS CORRENTES

CRISTAL LTDA  
RUA ... - FONE ...  
P.O. Caixa 25.122 - 21185  
Av. Dambros - Povoação  
CP 85.815 - Marreleiro - Paraná

PUBLICADO  
17 / 12 / 93

3.2.5.0	TRANSFERÊNCIAS A PESSOAS
3.2.5.1	Inativos.....CR\$ 100.000,00
0700	DEPTO DE SAÚDE E BEM ESTAR SOCIAL
0701	DIVISÃO DE SAÚDE
0701.13754282.18	Manutenção de Serviços de Saúde
3.0.0.0	DESPESAS CORRENTES
3.1.0.0	DESPESAS DE CUSTEIO
3.1.1.0	PESSOAL
3.1.1.1	Pessoal Civil
01	Vencimentos e Vantagens Fixas..... .....CR\$ 2.300.000,00
0800	DEPTO DE AGRICULTURA
0801	DIVISÃO DE FOMENTO À AGROPECUÁRIA
0801.04181122.20	Assistência ao produtor rural
3.0.0.0	DESPESAS CORRENTES
3.1.0.0	DESPESAS DE CUSTEIO
3.1.1.0	PESSOAL
3.1.1.1	Pessoal Civil
01	Vencimentos e Vantagens Fixas..... .....CR\$ 300.000,00

Artigo 2º - Para a cobertura do presente crédito adicional suplementar, previsto no Artigo anterior, servirá como recurso, o cancelamento parcial ou total das seguintes Dotações Orçamentárias.

0100	CÂMARA MUNICIPAL
0101	CÂMARA MUNICIPAL
0101.01010012.01	Manutenção das Atividades Legisla - tivas
3.0.0.0	DESPESAS CORRENTES
3.1.0.0	DESPESAS DE CUSTEIO
3.1.1.0	PESSOAL
3.1.1.1	Pessoal Civil
01	Vencimentos e Vantagens Fixas..... .....CR\$ 38.950,65
02	Diárias.....CR\$ 10.000,00
3.1.2.0	MATERIAL DE CONSUMO...CR\$ 66.066,16
3.1.3.0	SERVIÇOS DE TERCEIROS E ENCARGOS
3.1.3.2	Outros Serviços e Encargos..... .....CR\$ 2.024,96
4.0.0.0	DESPESAS DE CAPITAL
4.1.0.0	INVESTIMENTOS
4.1.2.0	Equipamentos e Material Permanente. .....CR\$ 204.400,00
0200	GOVERNO MUNICIPAL
0201	GABINETE DO PREFEITO
0201.03070202.02	Manutenção das Atividades Executivas
3.0.0.0	DESPESAS CORRENTES
3.1.0.0	DESPESAS DE CUSTEIO
3.1.1.0	PESSOAL

03

**MARMELEIRO, Modernidade e Desenvolvimento 93 a 96**

**PUBLICADO**

Em 17 / 12 / 93



CRISTAL LIDA  
RUA SÍS - 1100 - 1102 - 1104  
P. 10 - Fones 25-1142 e 25-1183  
Av. Dambros e Piva, 103  
Paraná

3.1.1.1	Pessoal Civil
02	Diárias.....CR\$ 260.139,06
3.1.2.0	MATERIAL DE CONSUMO...CR\$ 5.700,29
3.1.3.0	SERVIÇOS DE TERCEIROS E ENCARGOS
3.1.3.2	Outros Serviços e Encargos.....
	.....CR\$ 3.272,69
4.0.0.0	DESPESAS DE CAPITAL
4.1.0.0	INVESTIMENTOS
4.1.2.0	Equipamento e Material Permanente...
	.....CR\$ 164.200,00
0300	DEPTO DE ADMINISTRAÇÃO E PLANEJAMEN- TO
0301	DIVISÃO DE ADMINISTRAÇÃO
0301.03070211.02	Construção de Barracões Industriais
4.0.0.0	DESPESAS DE CAPITAL
4.1.0.0	INVESTIMENTOS
4.1.1.0	Obras e Instalações.....
	.....CR\$ 269.000,00
0301.03070212.03	Serviços de Administração Geral
3.0.0.0	DESPESAS CORRENTES
3.1.0.0	DESPESAS DE CUSTEIO
3.1.1.0	PESSOAL
3.1.1.1	Pessoal Civil
02	Diárias.....CR\$ 12.493,40
3.1.2.0	MATERIAL DE CONSUMO.....
	.....CR\$ 184.491,31
3.1.3.0	SERVIÇOS DE TERCEIROS E ENCARGOS
3.1.3.1	Remuneração de Serviços Pessoais...
	.....CR\$ 5.778,01
3.1.3.2	Outros Serviços e Encargos.....
	.....CR\$ 500.000,00
3.1.9.0	DIVERSAS DESPESAS DE CUSTEIO
3.1.9.1	Sentenças Judiciais.....
	.....CR\$ 29.728,50
3.2.0.0	TRANSFERÊNCIAS CORRENTES
3.2.5.0	TRANSFERÊNCIAS A PESSOAS
3.2.5.1	Inativos.....CR\$ 105.098,90
4.0.0.0	DESPESAS DE CAPITAL
4.1.0.0	INVESTIMENTOS
4.1.2.0	Equipamento e Material Permanente...
	.....CR\$ 12.265,03
4.2.0.0	INVERSÕES FINANCEIRAS
4.2.1.0	Aquisição de Imóveis.....
	.....CR\$ 180.000,00
0301.03080332.04	Amortização e Encargos de Financia- mento
3.0.0.0	DESPESAS CORRENTES
3.2.0.0	TRANSFERÊNCIAS CORRENTES
3.2.6.0	Encargos da Dívida Interna
3.2.6.1	Juros da Dívida Contratada.....
	.....CR\$ 17.659,96
3.2.6.2	Outros Encargos de Dívida Contratada
	.....CR\$ 500.000,00
4.0.0.0	DESPESAS DE CAPITAL

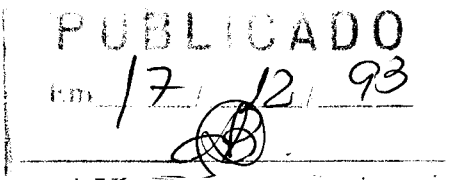
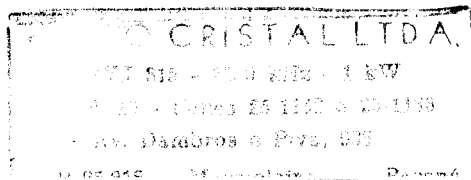

4.3.0.0	TRANSFERÊNCIAS DE CAPITAL
4.3.5.0	Amortização da Dívida Interna
4.3.5.1	Amortização da Dívida Contratada...
	.....CR\$ 82.513,38
0301.03221341.03	Participação do Município no Capital da TELEPAR
4.0.0.0	DESPESAS DE CAPITAL
4.2.0.0	INVERSÕES FINANCEIRAS
4.2.6.0	Constituição ou aumento de Capital de Empresas Comerciais ou Financeiras.....CR\$ 71.491,24
0302	DIVISÃO DE PESSOAL
0302.15824922.07	Encargos Sociais
3.0.0.0	DESPESAS CORRENTES
3.1.0.0	DESPESAS DE CUSTEIO
3.1.1.0	PESSOAL
3.1.1.3	Obrigações Patronais.....
	.....CR\$ 61.182,32
0303	DIVISÃO DE COMPRAS E MATERIAL
0303.03070212.08	Manutenção da Unidade
3.0.0.0	DESPESAS CORRENTES
3.1.0.0	DESPESAS DE CUSTEIO
3.1.1.0	PESSOAL
3.1.1.1	Pessoal Civil
01	Vencimentos e Vantagens Fixas.....
	.....CR\$ 55.111,77
02	Diárias.....CR\$ 60.000,00
0500	DEPTO DE VIAÇÃO, OBRAS E SERVIÇOS URBANOS
0501	DIVISÃO DE VIAÇÃO
0501.16885341.06	Pavimentação de Estradas Vicinais
4.0.0.0	DESPESAS DE CAPITAL
4.1.0.0	INVESTIMENTOS
4.1.1.0	Obras e Instalações.....
	.....CR\$ 80.885,25
0501.16885341.07	Aquisição de Equipamentos Rodoviários
4.0.0.0	DESPESAS DE CAPITAL
4.1.0.0	INVESTIMENTOS
4.1.2.0	Equipamentos e Material Permanente.....
	.....CR\$ 34.532,58
0501.16885342.12	Conservação de Estradas Vicinais
3.0.0.0	DESPESAS CORRENTES
3.1.0.0	DESPESAS DE CUSTEIO
3.1.1.0	PESSOAL
3.1.1.1	Pessoal Civil
02	Diárias.....CR\$ 97.459,07
4.0.0.0	DESPESAS DE CAPITAL
4.1.0.0	INVESTIMENTOS
4.1.2.0	Equipamentos e Material Permanente.....
	.....CR\$ 129.230,00
0502	DIVISÃO DE OBRAS E SERVIÇOS URBANOS

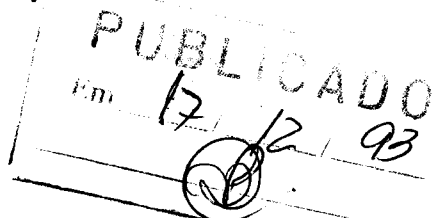
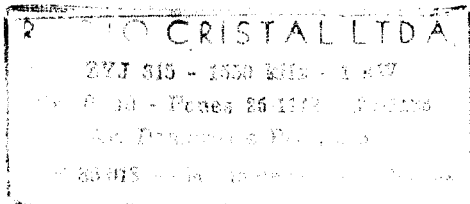

0502.10580212.13	Manutenção dos Serviços Urbanos
3.0.0.0	DESPESAS CORRENTES
3.1.0.0	DESPESAS DE CUSTEIO
3.1.3.0	SERVIÇOS DE TERCEIROS E ENCARGOS
3.1.3.2	Outros Serviços e Encargos.....
	.....CR\$ 19.235,63
4.0.0.0	DESPESAS DE CAPITAL
4.1.0.0	INVESTIMENTOS
4.1.1.0	Obras e Instalações.....
	.....CR\$ 114.031,42
4.1.2.0	Equipamentos e Material Permanente..
	.....CR\$ 142.350,00
0502.10583231.09	Aquisição e Desapropriação de Imó- veis
4.0.0.0	DESPESAS DE CAPITAL
4.2.0.0	INVERSOES FINANCEIRAS
4.2.1.0	Aquisição de Imóveis.....
	.....CR\$ 9.001,70
0502.10603261.22	Construção de uma Capela Municipal.
4.0.0.0	DESPESAS DE CAPITAL
4.1.0.0	INVESTIMENTOS
4.1.1.0	Obras e Instalações.....
	.....CR\$ 3.645,00
0502.10603271.12	Extensão e Remodelação da Rede de Iluminação Pública
4.0.0.0	DESPESAS DE CAPITAL
4.1.0.0	INVESTIMENTOS
4.1.1.0	Obras e Instalações.....
	.....CR\$ 55.705,66
0502.10603281.03	Logradouros Públicos
4.0.0.0	DESPESAS DE CAPITAL
4.1.0.0	INVESTIMENTOS
4.1.1.0	Obras e Instalações.....
	.....CR\$ 109.695,00
4.1.2.0	Equipamentos e Material Permanente..
	.....CR\$ 100.000,00
0502.13764471.14	Ampliação da Rede de Abastecimento de Água
4.0.0.0	DESPESAS DE CAPITAL
4.1.0.0	INVESTIMENTOS
4.1.1.0	Obras e Instalações.....
	.....CR\$ 47.400,00
0502.13764491.15	Construção da Rede de Esgoto
4.0.0.0	DESPESAS DE CAPITAL
4.1.0.0	INVESTIMENTOS
4.1.1.0	Obras e Instalações.....
	.....CR\$ 200.000,00
0600	DEPTO DE EDUCAÇÃO, CULTURA E ESPOR - TES
0601	DIVISÃO DE EDUCAÇÃO - ENSINO DE 1º GRAU
0601.08421881.17	Aquisição e Desapropriação de Imó - veis
4.0.0.0	DESPESAS DE CAPITAL

CRISTAL LTDA.

C/ RUA 015 - 1500 FLS - 1º AND

C/ 10 - Fones 25 1112 - 25 1155

10. Distrito - Curitiba, PR

CNPJ - 08.000.000/0001-00

PUBLICADO

em 17/12/93

4.2.0.0	INVERSOES FINANCEIRAS
4.2.1.0	Aquisição de Imóveis.....
	.....CR\$ 50.000,00
0601.08421881.18	Construção, Ampliação e Reconstrução de Escolas
4.0.0.0	DESPESAS DE CAPITAL
4.1.0.0	INVESTIMENTOS
4.1.1.0	Obras e Instalações.....
	.....CR\$ 477.498,28
0601.08421882.14	Manutenção Ensino de 1º Grau
3.0.0.0	DESPESAS CORRENTES
3.1.0.0	DESPESAS DE CUSTEIO
3.1.1.0	PESSOAL
3.1.1.1	Pessoal Civil
02	Diárias.....CR\$ 87.402,47
3.1.3.0	SERVIÇOS DE TERCEIROS E ENCARGOS
3.1.3.1	Remuneração de Serviços Pessoais...
	.....CR\$ 132.238,03
3.1.3.2	Outros Serviços e Encargos.....
	.....CR\$ 1.000.000,00
4.0.0.0	DESPESAS DE CAPITAL
4.1.0.0	INVESTIMENTOS
4.1.2.0	Equipamento e Material Permanente...
	.....CR\$ 331.783,11
0601.08424922.15	Encargos Sociais
3.0.0.0	DESPESAS CORRENTES
3.1.0.0	DESPESAS DE CUSTEIO
3.1.1.0	PESSOAL
3.1.1.3	Obrigações Patronais.....
	.....CR\$ 10.950,56
0602	DIVISÃO DE CULTURA E ESPORTES
0602.08462242.16	Manutenção dos Serviços de Esportes
3.0.0.0	DESPESAS CORRENTES
3.1.0.0	DESPESAS DE CUSTEIO
3.1.1.0	PESSOAL
3.1.1.1	Pessoal Civil
01	Vencimentos e Vantagens Fixas.....
	.....CR\$ 43.178,56
02	Diárias.....CR\$ 23.919,99
3.1.2.0	Material de Consumo.....
	.....CR\$ 383,11
3.1.3.0	SERVIÇOS DE TERCEIROS E ENCARGOS
3.1.3.1	Remuneração de Serviços Pessoais...
	.....CR\$ 110.700,00
3.1.3.2	Outros Serviços e Encargos.....
	.....CR\$ 174,38
4.0.0.0	DESPESAS DE CAPITAL
4.1.0.0	INVESTIMENTOS
4.1.2.0	Equipamentos e Material Permanente..
	.....CR\$ 7.680,00
0602.08482472.17	Manutenção dos Serviços de Cultura
3.0.0.0	DESPESAS CORRENTES
3.1.0.0	DESPESAS DE CUSTEIO
3.1.1.0	PESSOAL

07

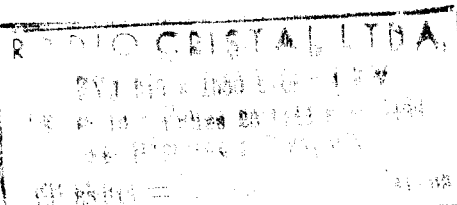
**MARMELEIRO, Modernidade e Desenvolvimento 93 a 96**

PUBLICADO

Em 17/12/93

3.1.1.1	Pessoal Civil
01	Vencimentos e Vantagens Fixas.....
	.....CR\$ 8.290,82
3.1.2.0	Material de Consumo.....
	.....CR\$ 15.960,00
3.1.3.0	SERVIÇOS DE TERCEIROS E ENCARGOS
3.1.3.2	Outros Serviços e Encargos.....
	.....CR\$ 72.830,40
4.0.0.0	DESPESAS DE CAPITAL
4.1.0.0	INVESTIMENTOS
4.1.2.0	Equipamentos e Material Permanente..
	.....CR\$ 34.550,00
0700	DEPTO DE SAÚDE E BEM ESTAR SOCIAL
0701	DIVISÃO DE SAÚDE
0701.13754282.18	Manutenção do Serviços de Saúde
3.0.0.0	DESPESAS CORRENTES
3.1.0.0	DESPESAS DE CUSTEIO
3.1.1.0	PESSOAL
3.1.1.1	Pessoal Civil
02	Diárias.....CR\$ 957,77
3.1.2.0	Material de Consumo.....
	.....CR\$ 1.800.000,00
3.1.3.0	SERVIÇOS DE TERCEIROS E ENCARGOS
3.1.3.2	Outros Serviços e Encargos.....
	.....CR\$ 181,23
0702	DIVISÃO DE ASSISTÊNCIA SOCIAL
0702.15814831.21	Construção da Casa do Menor Abando -
	nado
4.0.0.0	DESPESAS DE CAPITAL
4.1.0.0	INVESTIMENTOS
4.1.1.0	Obras e Instalações.....
	.....CR\$ 400.000,00
0702.15814862.19	Manutenção dos Serviços Sociais
3.0.0.0	DESPESAS CORRENTES
3.1.0.0	DESPESAS DE CUSTEIO
3.1.1.0	PESSOAL
3.1.1.1	Pessoal Civil
01	Vencimentos e Vantagens Fixas.....
	.....CR\$ 123.024,26
02	Diárias.....CR\$ 110.000,00
3.1.2.0	Material de Consumo.....
	.....CR\$ 24.712,43
3.1.3.0	SERVIÇOS DE TERCEIROS E ENCARGOS
3.1.3.2	Outros Serviços e Encargos.....
	.....CR\$ 253.460,84
3.2.0.0	TRANSFERÊNCIAS CORRENTES
3.2.3.0	TRANSFERÊNCIAS A INSTITUIÇÕES PRI -
	VADAS
3.2.3.1	Subvenções Sociais.....
	.....CR\$ 1.566,64
4.0.0.0	DESPESAS DE CAPITAL
4.1.1.0	INVESTIMENTOS
4.1.2.0	Equipamentos e Material Permanente..
	.....CR\$ 15.000,00

R. ...  
 ...  
 ...  
 ...

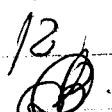
**PUBLICADO**  
 Em 17 / 12 / 93  



0800	DEPTO. DE AGRICULTURA
0801	DIVISÃO DE FOMENTO À AGROPECUÁRIA
0801.04181122.20	Assistência ao Produtor Rural
3.0.0.0	DESPESAS CORRENTES
3.1.0.0	DESPESAS DE CUSTEIO
3.1.1.0*	PESSOAL
3.1.1.1	Pessoal Civil
02	Diárias.....CR\$ 42.677,35
3.1.2.0	Material de Consumo.....
	.....CR\$ 68.856,76
3.1.3.0	SERVIÇOS DE TERCEIROS E ENCARGOS
3.1.3.2	Outros Serviços e Encargos.....
	.....CR\$ 180.348,92
3.2.0.0	TRANSFERÊNCIAS CORRENTES
3.2.2.0	TRANSFERÊNCIAS INTERGOVERNAMENTAIS
3.2.2.2	Transferência a Estado - EMATER....
	.....CR\$ 230.520,76

Artigo 3º - Este Decreto entrará em vigor na data de sua publicação, revogadas as disposições em contrário.

Gabinete do Prefeito Municipal de Marmeleiro, aos dezessete dias do mês de dezembro de um mil, novecentos e noventa e três.

Este documento foi afixado no mural da Prefeitura.  
17/12/93  
*[Handwritten Signature]*

*[Handwritten Signature]*  
**VALMOR FELIPE**  
PREFEITO MUNICIPAL

CRISTAL LTDA.  
ZVT 115 - 110 LPS - 1 kW  
C. 10 - Fones 25-1141 e 25-1185  
Av. Duobros e Rua, 203  
85.815 - Marmeleiro - Paraná

**PUBLICADO**  
Em 17/12/93  
*[Handwritten Signature]*