

PR-180

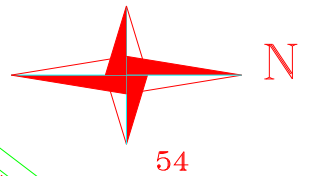
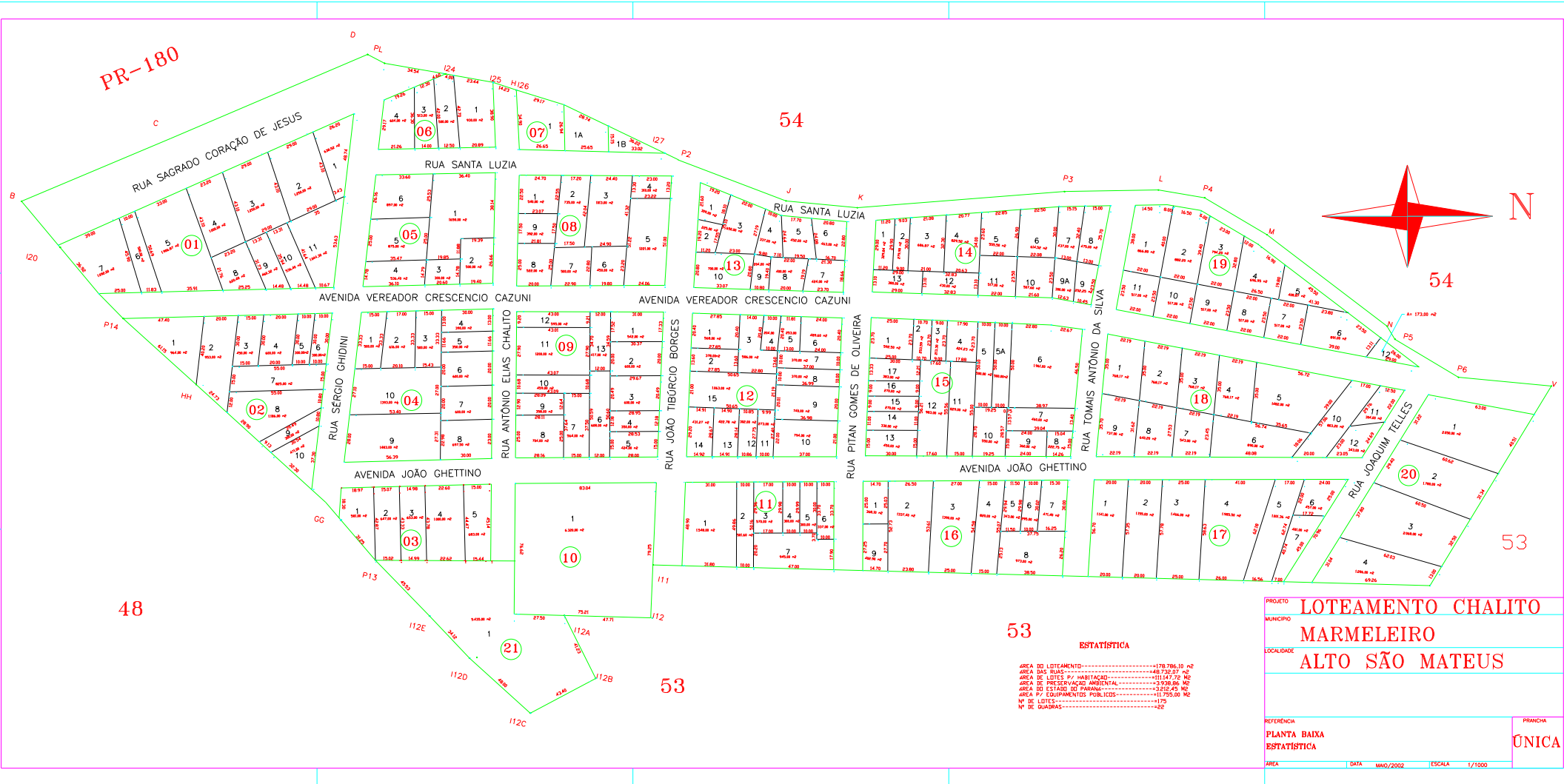

PROJETO		LOTEAMENTO CHALITO	
MUNICÍPIO		MARMELEIRO	
LOCALIDADE		ALTO SÃO MATEUS	
REFERÊNCIA	PLANTA BAIXA	BRANCHA	ÚNICA
ESTATÍSTICA	ÁREA	DATA	MAR/2002
	ESCALA	1/1000	

53 ESTATÍSTICA

ÁREA DO LOTEAMENTO-----178.786,10 m²
 ÁREA DAS RUAS-----463.221,02 m²
 ÁREA DE LOTES PV HABITACAO-----111.477,72 m²
 ÁREA DE PRESERVAÇÃO AMBIENTAL-----3.598,86 m²
 ÁREA DO ESTADO DO PARANÁ-----3.212,45 m²
 ÁREA PV EQUIPAMENTOS PÚBLICOS-----11.755,00 m²
 Nº DE LOTES-----1172
 Nº DE QUARTAS-----22

48

53

53

54

54